

PERFIL DA FEA

estrutura e atividades



5ª edição - janeiro/2021

FEAUSP

Universidade de São Paulo
Faculdade de Economia, Administração e Contabilidade

PERFIL DA FEA
ESTRUTURA E ATIVIDADES

5ª edição

São Paulo
janeiro/2021

Diretor

Prof. Dr. Fábio Frezatti

Vice-Diretor

Prof. Dr. José Afonso Mazzon

Chefe do Departamento de Economia

Prof. Dr. José Carlos de Souza Santos

Chefe do Departamento de Administração

Prof. Dr. Moacir de Miranda Oliveira Júnior

Chefe do Departamento de Contabilidade e Atuária

Prof. Dr. Valmor Slomski

Revisão

Milena Neves Ramos

Design

Roberta de Paula

Organização e Produção

Assistência de Comunicação e Desenvolvimento

Impressão

Gráfica USP

Avenida Professor Luciano Gualberto, 908

Cidade Universitária - Butantã

cep: 05508-010 - São Paulo - SP - Brasil

www.fea.usp.br

FICHA CATALOGRÁFICA

Elaborado por Rafael Mielli Rodrigues – CRB – 8/7286

Seção de Processamento Técnico do SBD/FEA/USP

Perfil da FEA: estrutura e atividades / revisão Milena Neves Ramos ;
design Roberta de Paula ; organização e produção Assistência de
Comunicação e Desenvolvimento. – 5.ed. -- São Paulo : FEA/USP,
2021.
58 P.

1. Universidade de São Paulo. Faculdade de Economia, Adminis-
tração e Contabilidade. I. Ramos, Milena Neves. II. Paula, Roberta de.

CDD – 378.8161

O “Perfil da FEA: Estrutura e Atividades” é um guia prático para localização de pessoas e serviços na Faculdade, para facilitar a comunicação interna.

Neste livreto estão descritas as atribuições e responsabilidades administrativas de cada setor da estrutura organizacional, assim como constam telefones, emails e salas de professores, funcionários e colaboradores, em ordem alfabética. A seção “Acesso Rápido” contém a síntese dos principais serviços e contatos para o dia a dia. Para completar, a lista de siglas utilizadas administrativamente, um mapa, o organograma e alguns números ajudam a formar uma visão do todo.

Com este recurso espera-se obter maior agilidade no fluxo de informações e processos de trabalho.

Apresentação

Acesso Rápido

Números

Mapa da FEA

Organograma

Siglas

Diretoria

Assistência Acadêmica

Assistência Administrativa

Assistência de Comunicação e Desenvolvimento

Assistência Financeira

Departamentos de Ensino e Pesquisa

Seção Técnica de Informática

Serviço de Biblioteca e Documentação

Lista telefônica

AAAVC - Atlético Visconde de Cairu FEA5 2º andar 208 contato@aaavc.com.br	3091-5980
Achados e Perdidos FEA1 A107 atadfea@usp.br	3091-5800
Almoxarifado e Patrimônio FEA6 16 deley@usp.br	3091-5926
ATAC - Assistência Acadêmica FEA1 A106 atacfea@usp.br	3091-5814
ATAD - Assistência Administrativa FEA1 A107 atadfea@usp.br	3091-5800
ATAF - Assistência Financeira FEA1 A109 fea_ataf@usp.br	3091-5804
Audiovisual (Logística) FEA1 F1 eduardoaudio@usp.br	3091-8723
Biblioteca - Aquisição FEA4 giseleol@usp.br	3091-5999
Biblioteca - Atendimento FEA4 bibfea.atend@usp.br	3091-5998
Biblioteca - Diretoria FEA4 bibfea@usp.br	3091-5894
Biblioteca - Processamento Técnico FEA4 rafamielli@usp.br	3091-5810
CAVC - Centro Acadêmico Visconde de Cairu FEA1 F1 comunicacaocavc@gmail.com	9896-4375
CAVC Idiomas FEA5 10 info@cavcidiomas.com.br	3091-5970
CCInt - Comissão de Cooperação Internacional FEA1 A103 ccintfea@usp.br	3091-6075
Clube dos Servidores da FEA FEA6 09 csfea@usp.br	3091-5902
Colegiados FEA1 A106 colegiados_fea@usp.br	3091-5801
Compras FEA1 A109 comprasfea@usp.br	3091-5917
Comunicação e Desenvolvimento FEA1 B117 ced@usp.br	3091-5933
Copa FEA5 12/32 anay@usp.br	3091-6042
Diretoria FEA1 A108 dirfea@usp.br	3091-5960
EAC - Departamento de Contabilidade e Atuária FEA3 115 belinda@usp.br	2648-0978

EAD - Departamento de Administração FEA1 E208 eadfea@usp.br	3091-5842
EAE - Departamento de Economia FEA1 C121 aecastro@usp.br	3091-5802
Estágios e Empregos FEA1 H2 estagiosfea@usp.br	3091-5912
Expediente FEA1 D138 protarqfea@usp.br	3091-5986
FEA júnior USP FEA5 2º andar feajr@feajr.org.br	3091-5928
FEAalumni FEA1 B117 fea.alumni@usp.br	3091-5940
FIA R. José Alves da Cunha Lima, 172 contato@fia.com.br	3732-3535
Fipe Av. Corifeu de Azevedo Marques, 5677 fipe@fipe.org.br	3767-1700
Fipecafi R. Maestro Cardim, 1170 fipecafi@fipecafi.org	2184-2000
Fundação Fundo Patrimonial FEA1 H146 captacaofeausp@gmail.com	3091-6074
Grupo de Pesquisas EconomistAs FEA2 1º andar 15 bwe@usp.br	3091-5992
INMR (Innovation & Management Review) FEA1 F184 revistarai@usp.br	3091-5873
LAE - Laboratório de Aprendizado e Ensino FEA5 114 labapre@usp.br	3091-5922
Livraria Visconde de Cairu livrofea@usp.br	3091-5938
Manutenção FEA6 13 rabueno@usp.br	3091-5833
PET - Programa de Educação Tutorial FEA1 C31 petfea@usp.br	
Pós-graduação FEA5 213 spgfea@usp.br	3091-5862
Restaurante Sweden swedenfood@gmail.com	94700-1624
Revista C&F FEA3 1º andar 126.b recont@usp.br	3031-6994
Revista de Administração da USP - RAUSP FEA1 F184 rausp@usp.br	2648-6320 2648-6321
Revista de Gestão - REGE FEA1 F184 rege@usp.br	3091-5922 3818-4002

Revista Estudos Econômicos FEA1 C121 estudoeconomicos@usp.br	3818-4003 3091- 5802 5947
RH (Serviço de Pessoal) FEA1 A107 spessoalfea@usp.br	3091- 5819
Seção de Alunos (Graduação) FEA1 H2 alunofea@usp.br	3091- 5852
Secretaria de Pesquisa, Cultura e Extensão FEA1 A105 cpqcexfea@usp.br	3091- 5872
Serviços Gerais FEA1 A107 isabelmg@usp.br	3091- 6046
Seção Técnica de Informática - Atendimento FEA5 108 sti-fea@usp.br	3091- 5893
Tesouraria FEA1 A109 featesou@usp.br	3091- 5809
Xerox - EAC FEA3 7 kitcioffi@gmail.com	2648- 6371
Zeladoria e Vigilância FEA1 Saguão castel@usp.br	3091- 5811
Reitoria da USP	3091- 3500
Portaria FEA-1	3091- 5811
Portaria FEA-2	3091- 6464
Portaria FEA-3	3091- 5820
Portaria FEA-5	3091- 5948
Portão USP 1	3091- 9014
Portão USP 2	3091- 9795 3091- 5778
Portão USP 3	3091- 7495 3091- 9915

Números

- 2.944** alunos de graduação no 1º semestre de 2020
(590 ingressantes)

- 552** alunos de pós-graduação no 1º semestre de 2020
(149 alunos ingressantes)

- 135** professores com doutorado e/ou pós-doutorado

- 106** funcionários

- 50** teses de Doutorado no ano de 2019

- 87** dissertações de Mestrado no ano de 2019

- 6** revistas científicas, *double blind review*, indexadas no *Institute for Scientific Information* - ISI

- 106** universidades conveniadas para intercâmbio em 32 países

- 300** mil itens em acervo na biblioteca
200 mil acervo FEA e 100 mil acervo Delfim Netto

- 34.481,70** m² de área construída

*obs: números atualizados em setembro de 2020,
diretamente nos setores da FEA*

Vivência Alunos
(CAVC)

FEA 7



Restaurante Sweden



Estacionamento



Mapa

FEA 5



FEA 4



Biblioteca



FEA 6



FEA 3



FEA 2

FEA 1

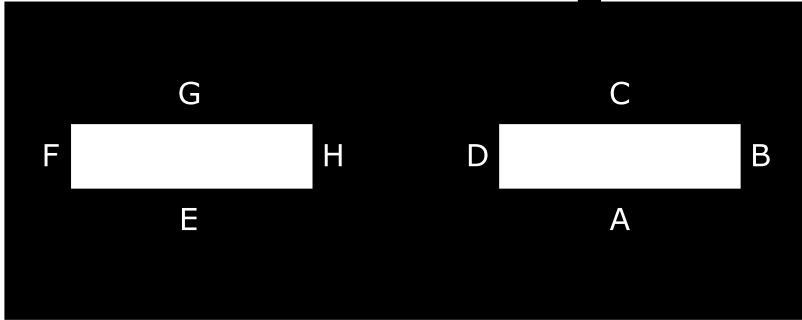

Estacionamento



Avenida Professor Luciano Gualberto, 908

Organograma

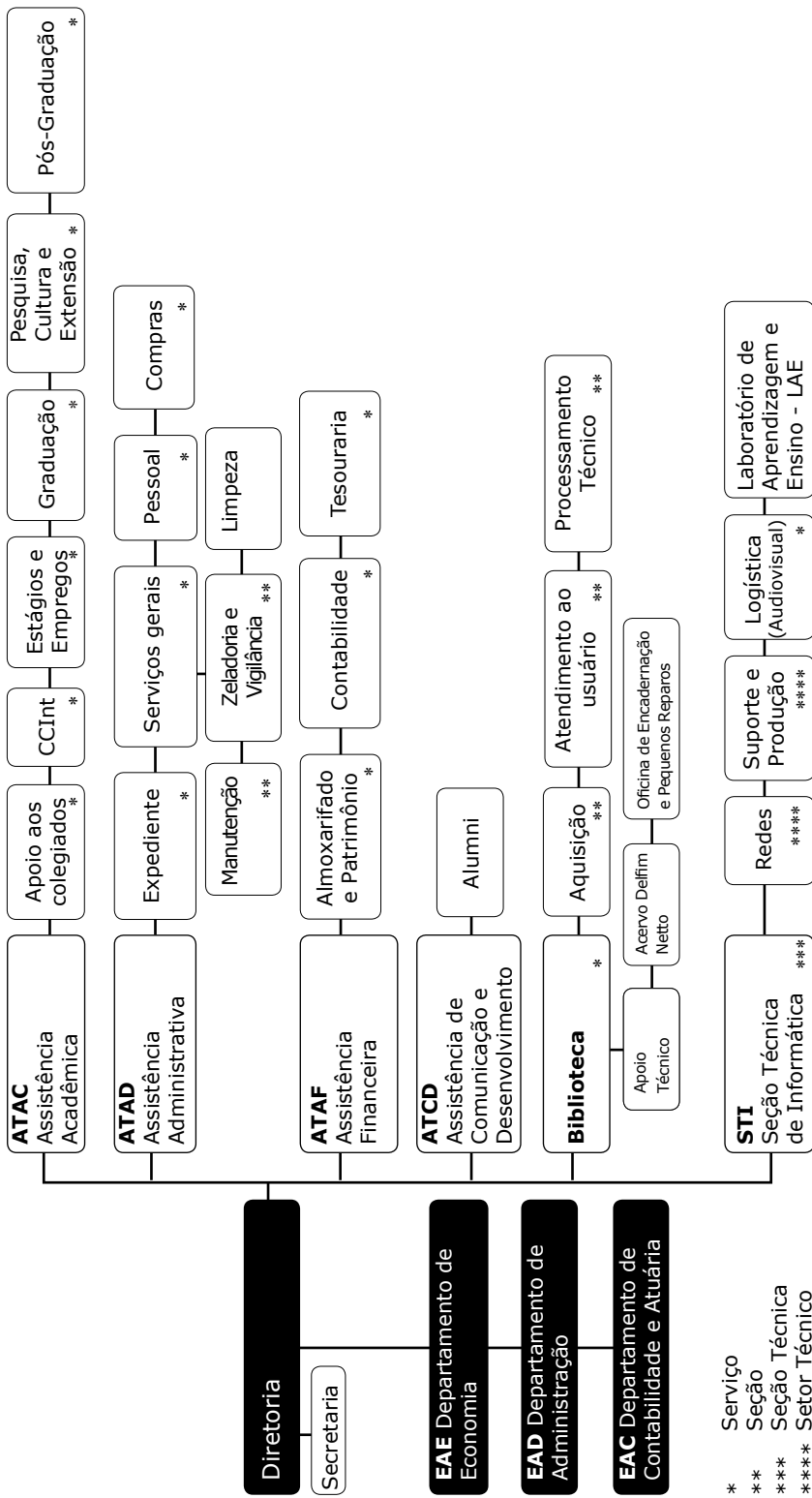

- * Serviço
- ** Seção
- *** Seção Técnica
- **** Setor Técnico

AGUIA	Agência USP de Gestão de Informação Acadêmica
ATAC	Assistência Técnica Acadêmica
ATAD	Assistência Técnica Administrativa
ATAF	Assistência Técnica Financeira
ATCD	Assistência Técnica de Comunicação e Desenvolvimento
CIEP	Centro Interativo de Ensino e Pesquisa
CG	Comissão de Graduação
CCInt	Coordenação de Cooperação Internacional da FEA-USP
CLADEA	Consejo Latinoamericano de Escuelas de Administración
CPG	Comissão de Pós-Graduação
CTA	Conselho Técnico-Administrativo
DEDALUS	Banco de Dados Bibliográficos da USP
DINTER	Doutorado Interinstitucional
GEFIM	Gestão de Finanças e Materiais
GEINFO	Gestão de Informática da USP
GEPEA	Gestão de Protocolo, Expediente e Arquivo
GIACAD	Grupo de Integração dos Assistentes Acadêmicos
LAE	Laboratório de Aprendizagem e Ensino
MINTER	Mestrado Interinstitucional
PAE	Programa de Aperfeiçoamento de Ensino
PESC	Programa de Extensão de Serviços à Comunidade
PGT	Núcleo de Política e Gestão Tecnológica
RAUSP	Revista de Administração da Universidade de São Paulo

Siglas

RC&F	Revista Contabilidade & Finanças USP
REGE	Revista de Gestão
SAUSP	Sistema de Arquivos da USP
SCAQUIS	Seção de Aquisição
SCATUSU	Seção de Atendimento aos Usuários
SCMANUT	Seção de Manutenção
SCPROTEC	Seção de Processamento Técnico
ZEVIG	Seção de Zeladoria e Vigilância
STI	Seção Técnica de Informática
STREDES	Setor Técnico de Redes
STSUPRO	Setor Técnico de Suporte e Produção
SVALPAT	Serviço de Almojarifado e Patrimônio
SVAPCOL	Serviço de Apoio aos Colegiados
SVBIBL	Serviço de Biblioteca
SVCOINT	Serviço de Cooperação Internacional
SVCOMPR	Serviço de Compras
SVCONT	Serviço de Contabilidade
SVESEMP	Serviço de Estágios e Empregos
SVEXP	Serviço de Expediente
SVGER	Serviços Gerais
SVGRAD	Serviço de Graduação
SVLOGIST	Serviço de Logística (Audiovisual)
SVPECEX	Serviço de Pesquisa e de Cultura e Extensão
SVPES	Serviço de Pessoal

SVPOSGR Serviço de Pós-Graduação

SVTESOU Serviço de Tesouraria



Diretoria

Diretor

Prof. Dr. Fábio Frezatti

3091 **6001**

frezatti@usp.br

Administra a FEAUSP, fazendo cumprir as decisões da Congregação e do CTA, colegiados dos quais participa, convocando, presidindo as reuniões e votando como dirigente. Coordena os órgãos técnicos e administrativos da Faculdade. Responsabiliza-se pelo cumprimento do Estatuto, do Regimento Geral e do Regimento da FEA.

Vice-diretor

Prof. Dr. José Afonso Mazzon

3091 **5825**

jamazzon@usp.br

Substitui o Diretor nas suas ausências e executa funções específicas delegadas por ele.

1. Secretária de Diretoria

3091 **5988**

dirfea@usp.br

Atende professores, alunos, visitantes e funcionários. Redige ofícios, memorandos, relatórios e planilhas. Organiza e controla agenda de compromissos do Diretor e do Vice-Diretor. Prepara apresentações e reuniões. Atualiza arquivos, controla o trâmite de processos, encaminha correspondências e controla o fluxo dos documentos. Providencia materiais de consumo.

Secretária

Maria Eneida Chiuzini

Colaborador

Misael Augusto Conceição

Serviço de Apoio aos Colegiados
Serviço de Cooperação Internacional
Serviço de Estágios e Empregos
Serviço de Graduação
Serviço de Pesquisa e de Cultura e Extensão
Serviço de Pós-Graduação



Assistência Acadêmica - ATAC

Responsável

Valéria Lourenção

3091 **5801**

3091 **5814**

valerial@usp.br

Assessora o diretor, chefes de departamento, docentes, alunos e funcionários sobre a legislação acadêmica e assuntos acadêmicos. Dedicase à administração acadêmica, secretaria as reuniões da Congregação e do Conselho Técnico-Administrativo – CTA da Faculdade, organiza e orienta os concursos da carreira docente, organiza as eleições pertinentes à área, elabora relatórios e pareceres sobre assuntos de competência da área e administra projetos e auxílios financeiros da área. Participa da comunidade de práticas GIACAD – Grupo de Integração dos Assistentes Acadêmicos.

1. Serviço de Apoio aos Colegiados

SVAPCOL

3091 **5801**

3091 **5814**

colegiados_fea@usp.br

É responsável pela organização das reuniões dos Colegiados da FEAUSP: Conselho Técnico-Administrativo e Congregação; dá suporte à Assistente Acadêmica nos concursos da carreira docente, organiza as eleições dos colegiados, emite documentos pertinentes à área, organiza e controla o banco de dados com os registros pertinentes aos colegiados, colabora nos eventos acadêmicos, tais como aulas magnas e formaturas.

Chefia

Roberto Klinguelfus Cirino da Silva

Colaboradora

Thais Leonardi Merino Rios

2. Coordenação de Cooperação Internacional

SVCOINT

3091 **6075**

ccintfea@usp.br

Coordena os programas internacionais que a FEAUSP mantém com instituições de ensino superior de outros países; orienta os alunos, tanto de graduação como de pós-graduação, e os docentes da FEA interessados em realizar intercâmbio no exterior, divulgando as instituições estrangeiras conveniadas e executando os processos seletivos dos alunos; oferece apoio aos estudantes e docentes estrangeiros durante o período de intercâmbio na Faculdade; assessora a Diretoria, os Órgãos Colegiados e os Departamentos da Faculdade nas questões pertinentes às relações internacionais, sugerindo medidas que visem ao aperfeiçoamento da cooperação internacional da Faculdade. Controla o banco de dados, inclui e atualiza os

registros pertinentes à área por meio do Sistema MUNDUS. Administra os convênios com instituição de ensino no exterior, cujo trâmite é realizado por meio do Sistema MERCÚRIO, e-Convênios.

Chefia

Wilton César Odorico Oliveira

Colaborador

Márcio Fernandez Cuzziol

3. Serviço de Estágios e Empregos

SVESEMP

3091 5912

estagiosfea@usp.br

É responsável pela orientação dos alunos que pretendem realizar estágio, responsabilidade dividida com o Serviço de Graduação. Assessora alunos e docentes sobre a legislação de estágios e sobre a tramitação dos processos. Administra os convênios de estágios, cujo trâmite é realizado por meio do Portal de Convênios.

Chefia

Bruno Falsarella

4. Serviço de Graduação

SVGRAD

3091 5852

alunofea@usp.br

Assessora alunos sobre a legislação pertinente à graduação. É responsável pelas matrículas, convênios, programas e pela execução das rotinas acadêmicas, tais como aproveitamento de créditos, trancamento de matrícula, transferências, notas, dispensa de disciplinas, dentre outras. Controla o banco de dados, inclui e atualiza os registros pertinentes à área por meio do Sistema JÚPITER. Emite documentos e controla a situação acadêmica dos alunos, sendo responsável pela tramitação dos processos relativos à expedição dos diplomas. Secretaria as reuniões da Comissão de Graduação – CG. Colabora com o Serviço de Graduação as Secretarias dos Cursos de Graduação dos Departamentos da FEAUSP.

Chefia

Valdir Borges dos Santos

Colaboradores

Bruno Falsarella, Manoella Jordão de Lima, Ofélia de Moura Valença, Reginaldo Fonseca de Souza e Wagner Pereira dos Santos

5. Serviço de Pesquisa e de Cultura e Extensão

SVPECEX

3091 5872

cpqcexfea@usp.br

Assessora docentes e alunos sobre a legislação pertinente à pesquisa, cultura e extensão. Administra os auxílios financeiros e bolsas da área. É responsável pela divulgação e pelo apoio aos cursos de extensão universitária, feiras de profissões, seminários e palestras da área. Organiza os eventos de Pesquisa e de Cultura e Extensão. Controla o banco de dados, inclui e atualiza os registros pertinentes à Pesquisa por meio do Sistema ATENA e os registros pertinentes à Cultura e Extensão por meio do Sistema APOLO. Administra os convênios para a realização de cursos de extensão, cujo trâmite é realizado por meio do Sistema MERCÚRIO, e-Convênios. Contribui na administração do Programa de Pós-Doutorado, do Projeto Universidade Aberta à Terceira Idade, do Programa de Extensão de Serviços à Comunidade – Pesc, do Programa Aprender com Cultura e Extensão e com as atividades da Universidade e as Profissões. Secretaria as reuniões das Comissões de Pesquisa e de Cultura e Extensão.

Chefia

Ricardo Bueno Pereira de Barros

6. Serviço de Pós-graduação

SVPOSGR

3091 5862

spgfea@usp.br

Assessora alunos e docentes sobre a legislação pertinente à pós-graduação. É responsável pela organização das defesas de dissertação de mestrado e teses de doutorado. Responde pelo recebimento e cadastramento de matrícula de alunos e pela execução das rotinas acadêmicas, tais como credenciamento de docentes, disciplinas, aproveitamento de créditos, notas, trancamento de matrícula, prorrogação de prazo, depósito de dissertação e tese, dentre outras. Controla o banco de dados, inclui e atualiza os registros pertinentes à área por meio do Sistema JANUS. Administra os convênios de Mestrado e Doutorado Interinstitucional (Minter e Dinter, cujo trâmite é realizado por meio do Sistema MERCÚRIO, e-Convênios). Emite documentos e controla a situação acadêmica dos alunos, sendo responsável pela tramitação dos processos relativos à expedição dos diplomas. Contribui na administração do Programa de Aperfeiçoamento de Ensino – PAE.

Secretaria as reuniões da Comissão de Pós-Graduação – CPG.

Colabora com o Serviço de Pós-Graduação as Secretarias dos Cursos de Pós-Graduação dos Departamentos da FEAUSP.

Chefia

Ana Paula Rodrigues Alves

Colaboradores

Dayse Maria Alves Flexa e Luigi Giovanni Medori

Eventos, Achados e Perdidos
Serviço de Expediente
Serviços Gerais
Serviço de Pessoal
Serviço de Compras

Assistência Administrativa



Assistência Administrativa - ATAD

Responsável

Márcia Regina Bispo

3091 **6028**

marciabispo@usp.br

Assessora o diretor em projetos institucionais de infraestrutura. É responsável por coordenar a execução dos serviços de apoio administrativo, no que diz respeito a procedimentos de pessoal e de infraestrutura, a fim de garantir as condições necessárias ao andamento das atividades desenvolvidas pelos diversos setores da FEAUSP. Coordena a utilização do auditório do FEA 5, da sala da congregação e outras dependências para eventos. Administra os Achados e Perdidos.

A ATAD é composta pelos seguintes serviços e seções descritos a seguir.

Eventos, Achados e Perdidos

3091 **5800**

atadfea@usp.br

Colaborador

Antônio Marcos de Freitas

1. Serviços Gerais

SVGER

3091 **6046**

isabelmg@usp.br

Seção de Serviços Gerais tem como responsabilidade auxiliar, gerenciar, acompanhar e coordenar as Seções de Zeladoria e Vigilância e de Manutenção. Também se ocupa da Gestão Fiscal de Serviços Terceirizados de Limpeza Predial, Segurança e Jardinagem.

Chefia

Isabel Malagueta Gonçalves

Colaboradora

Priscila da Silva Santos

1.1 Seção de Manutenção

SCMANUT

3091 **5833**

rabueno@usp.br

Atendimento preventivo e corretivo via chamados eletrônicos, na área de manutenção predial: elétrica, hidráulica, pintura, serralheria, chaveiro, entre outros.

Chefia

Ronaldo Aparecido Bueno

Colaboradores

Celso Souza Lopes, Edson Vanderley Silva, Francisco Momédio Filho, José Carlos Marcelo, Juscelino Fernandes do Nascimento Junior, Paulo Cesar Scandarolli, Rafael Santos Joaquim Neto e Wilton Roberto Pereira

1.2 Seção de Zeladoria e Vigilância

SCZEVIG

3091 **5896**

castel@usp.br

Responsabiliza-se pela recepção nas portarias; zela pela segurança física das pessoas e patrimônios da Unidade; presta atendimento às salas de aulas e auditórios, fornecendo materiais necessários como: canetas, giz, flipcharts e outras demandas. Cuida da organização de murais de anúncio e fixação de cartazes. Apoia os serviços de copa e limpeza.

Chefia

Claudinei Castelani

Colaboradores

Anay Fátima de Barros de Lima, Benedito Miguel da Costa, Evandro Figueiredo Santos, Florivaldo Simões Pereira, Josivan Batista, Rutinéia Faria Ribeiro e Sérgio de Matos

2. Serviço de Expediente

SVEXP

3091 **5986**

protarqfea@usp.br

É responsável pela Gestão de Documentos que compreende atividades de expediente, protocolo e arquivo, desde o início dos trâmites dos documentos até o seu arquivamento. O expediente recebe tanto para registro como para distribuição. Realiza a triagem e distribuição nos escaninhos de cartas comuns, jornais, Diário Oficial, revistas, periódicos, sedex, encomendas em geral e organiza a postagem de correspondências. Efetua o registro, analisa os assuntos de cada documento separando-os para juntada ou atuação de processo/protocolado e distribuindo-os para os setores de destino na FEA e na USP. É responsável pelo planejamento e organização do espaço da área física do arquivo permanente e arquivo corrente. Suas atividades são reguladas pelo Sistema de Arquivos da USP – SAUSP e se apoiam no sistema PROTEOS de gestão documental na USP. Participa da comunidade de práticas GEPEA – Gestão de Protocolo, Expediente e Arquivo, grupo que reúne os pares das várias unidades da USP para troca de conhecimentos e identificação de melhores práticas. Elabora relatórios sobre as atividades desenvolvidas.

Chefia

Andréia Ruiz Calancha

Colaboradores

Randal Ruas Muniz e Roberto da Silva Fontes

3. Serviço de Pessoal SVPEs

3091 5819

spessoalfea@usp.br

Realiza atividades ligadas à administração de contratos dos recursos humanos da FEAUSP, abrangendo a contratação e acompanhamento da vida funcional de docentes e funcionários. Responsabiliza-se por rotinas como: controle de frequência (ponto eletrônico), afastamento, registro de férias, encaminhamento para exames periódicos, licenças, designação e substituição de direção e chefia, incorporação de verba de representação, controle da criação e reposição de vagas junto ao DRH/Reitoria, encaminhamento de inclusão de tempo de serviço e aposentadorias, recadastramento de pessoal ativo e inativo e alterações de função, regime de trabalho, prorrogações e rescisões. Responsabiliza-se por algumas eleições de representantes de Comissões da FEA e/ou da USP. Orienta-se pelo Manual de Normas e Diretrizes do Departamento de Recursos Humanos e suas atividades são controladas pelo sistema central de gestão de Recursos Humanos denominado MARTE.

Chefia

Irene Tiemi Icimoto

4. Serviço de Compras SVCOMPR

3091 5917

feacompras@usp.br

Atende a requisições de compras de equipamentos, materiais e serviços de toda a faculdade; executa pesquisas prévias de preços, contatando fornecedores; define tipos de compras conforme o valor da aquisição e elabora processos de licitação, em todas as suas etapas.

Chefia

Ana Angélica Fernandes Mônica

Colaboradores

Renata Laurito de Batista Mallet e Rômulo Fávero



Assistência de Comunicação e Desenvolvimento

Assistência de Comunicação e Desenvolvimento - ATCD

Responsável

Milena Neves Ramos
3091 **9695**

milenan@usp.br

É responsável pela comunicação institucional da Faculdade e pelo desenvolvimento dos funcionários.

Presta assessoria de imprensa a professores e alunos, e a jornalistas que procuram a FEAUSP. Monitora as notícias veiculadas pela imprensa, relacionadas ao público interno. Produz o jornal “Gente da FEA” e o informativo “A Semana na FEA”. Publica notícias, eventos e avisos na homepage e nas mídias sociais Facebook, Instagram, Twitter e LinkedIn. Faz a gestão de conteúdo do portal. Elabora campanhas e materiais promocionais diversos.

Mantém bancos de dados de eventos, fotografias, contatos, matérias publicadas, pautas, treinamentos, ex-alunos e outros, consolidando informações para fácil acesso.

Coordena o programa FEAalumni de relacionamento com egressos.

Administra as necessidades de treinamento de funcionários; contrata e organiza cursos e a concessão de bolsas de estudo a funcionários.

3091 **5933**

ced@usp.br

Colaboradora

Roberta de Paula Dias

Assessoria de Imprensa

3091 **5813**

imprensafea@usp.br

Colaboradora

Cacilda Luna

FEAalumni

3091 **5940**

fea.alumni@usp.br

Colaboradora

Mayra Yuriko Ogura Onishi

Serviço de Almoxarifado e Patrimônio
Serviço de Contabilidade
Serviço de Tesouraria

Assistência Financeira



Assistência Financeira - ATAF

Responsável

Jobert Pradella Teixeira

3091 **5804**

fea_ataf@usp.br

Presta assessoria à diretoria, fornecendo orientação técnica sobre normas, procedimentos e legislação financeira; supervisiona, controla e fiscaliza as tarefas desenvolvidas pelos vários setores, a fim de assegurar o cumprimento da legislação e das normas, bem como a qualidade nas aquisições; planeja, executa e controla os gastos realizados pela FEA, de acordo com a legislação vigente; utiliza o sistema central de gestão financeira chamado MERCÚRIO e participa da comunidade de práticas GEFIM – Gestão de Finanças e Materiais, que reúne os pares das várias unidades da USP para troca de conhecimentos e identificação de melhores práticas.

A ATAF é composta pelos seguintes serviços:

1. Serviço de Almojarifado e Patrimônio

SVALPAT

3091 **5926**

svalpatfea@usp.br

Recebe, distribui e controla o estoque de materiais de consumo, além de controlar a guarda e a localização dos bens patrimoniais.

Chefia

Vanderlei Gomes de Jesus Reis

Colaboradores

Jorge Gomes dos Santos e Rodrigo Pereira

2. Serviço de Contabilidade

SVCONT

3091 **5816**

fea_svcont@usp.br

Responsável pela execução orçamentária e financeira; controla e contabiliza os recursos financeiros da Faculdade; administra recursos advindos de convênios e verbas das agências de fomento para futura prestação de contas; controla cotas de verbas; efetua conferência de processos licitatórios.

Chefia

Jobert Pradella Teixeira

Colaboradores

Gilson Geraldo Maciel e Luís Cláudio Bastos

3. Serviço de Tesouraria

SVTESOU

3091 **5809**

featesou@usp.br

Efetua os pagamentos autorizados, emitindo cheques a fornecedores mediante comprovantes; efetua serviços bancários, como depósitos, pagamentos, consultas, retiradas de talões etc, elabora conciliação bancária e outras informações gerenciais, quando solicitado; solicita abertura de adiantamentos para compras emergenciais e urgentes, de acordo com o item correspondente na classificação da despesa orçamentária. Efetua recolhimento de taxas, aluguéis, overhead, reembolsos e inscrições.

Chefia

Ivan Francisco de Sousa

Colaboradores

Eduardo Felipe dos Santos

Secretarias de Departamentos
Setores de Graduação
Setores de Pós-Graduação



Departamentos de Ensino e Pesquisa

Departamentos de Ensino e Pesquisa

Chefes de Departamentos

Economia: Prof. Dr. José Carlos de Souza Santos

Administração: Prof. Dr. Moacir de Miranda Oliveira Junior

Contabilidade e Atuária: Prof. Dr. Valmor Slomski

Departamentos são as menores frações da estrutura universitária para organização didático-científica e administrativa; neles são desenvolvidos os programas de ensino, pesquisa e extensão; ministram as disciplinas de graduação e de pós-graduação e os cursos de extensão; organizam o trabalho docente e discente; promovem a extensão de serviços à comunidade.

A FEAUSP é dividida em três departamentos: Economia, Administração, e Contabilidade e Atuária. Em cada um há uma Secretaria e os setores: de graduação e de pós-graduação.

1. Secretarias de Departamento

Atendem a professores, alunos, visitantes e funcionários. Apoiam os professores em atividades relacionadas a sua vida funcional e acadêmica, bem como a cursos e eventos. Elaboram relatórios, redigem ofícios, memorandos, declarações e certificados. Atualizam arquivos, controlam o trâmite de processos e, encaminham correspondência. Secretariam reuniões e preparam atas. Providenciam materiais e controlam o fluxo dos documentos.

1.1 Economia

3091 **5802**

afcastro@usp.br
anilza@usp.br
chefiaee@gmail.com

Secretárias

Alda Freire de Castro e Anilza Maria Alves Silva

Colaboradores

Dirce Maria Regados, Ismael Belmiro do Rosário e Sabrina Pinheiro dos Santos

1.2 Administração

3091 **5842**

eadfea@usp.br

Secretária

Janete Maria da Silva Santana

Colaboradores

Carlos Roberto Assunção e Leila Lage Humes

1.3 Contabilidade e Atuária

2648 **0978**

belinda@usp.br

Secretária

Belinda Ludovici de Oliveira

Colaboradores

Alessandro Fernandes da Conceição, David Daniel Silva, Elaine do Rocio Graciano, Ikaro Pinheiro, Jefferson Alexandre Barbosa, Maria José Medeiros da Silva

2. Setores de Graduação

Apoiam as atividades de graduação no departamento, de acordo com determinações da Coordenação de Graduação. Relacionam-se com o Serviço de Graduação da FEA, fornecendo informações e cooperando nas ações.

2.1 Economia

3091 **6061**

coc-econ@usp.br

2.2 Administração

3091 **5845/2648-6390**

2648 **6407/2648-6436**

sgead@usp.br

2.3 Contabilidade e Atuária

2648 **6369**

3091 **5831**

eacgrad@usp.br

Colaboradores

Edilson Martins Costa e Luciano Gasperini Pereira

Colaboradores

Daniela Ozella Fonseca, Elaine de Fátima Silva da Paz, Helena Maria de Oliveira e Marcelo Malagueta

Colaboradores

Carlos Alberto Alves, Gisele Aparecida de Oliveira e Samantha Reimberg

3. Setores de Pós-Graduação

Apoiam as atividades de pós-graduação no departamento, de acordo com determinações da Coordenação de Pós-Graduação. Relacionam-se com o Serviço de Pós-Graduação da FEA, fornecendo informações e cooperando nas ações.

3.1 Economia

3091 **5886/6078**

cpgipe@usp.br

Colaborador

Sebastião Francisco Pinho de Souza

3.2 Administração

2648 **6440**

ppgafea@usp.br

Colaboradores

Cintia Shinmyo Yamamoto, Daniela Alves Martins, Eloísa Martins Aléssio e Fabiana de Cássia Caseiro Chiuratto

3.3 MPE **Mestrado Profissional em** **Empreendedorismo**

2648 **6567**

2648 **6568**

mpe@usp.br

3.4 Contabilidade e **Atuária**

2648 **6306**

2648 **6307**

ppgcc@usp.br

4. Revistas

4.1 Economia

4.1.1 Estudos Econômicos

3091 **5802** e **5947**

estudoseconomicos@usp.br

4.2 Administração

4.2.1 RAUSP

(Revista de Administração da
Universidade de São Paulo)

3091 **5922**

rausp@usp.br

4.2.2 REGE

(Revista de Gestão)

3091 **5805**

rege@usp.br

4.2.3 INMR

(Innovation & Management
Review)

3091 **5922**

revistarai@usp.br

Colaboradora

Fabiana de Cássia Caseiro Chiuratto

Colaboradores

Adriana da Silva Munuera Molina e Fernando Andrés Pavés
Torres

Responsável

Prof. Dr. Dante Mendes Aldrighi

Colaboradores

Ismael Belmiro do Rosário e Sabrina Pinheiro dos Santos

Responsável

Prof. Dr. Flávio Hourneaux Junior

Colaboradora

Celeste Pádua Lima

Responsável

Profa. Dra. Adriana Marotti de Mello

Colaboradora

Tatiane C. S. Santos

Responsável

Prof. Dr. Moacir de Miranda Oliveira Júnior

Colaboradora

Tatiane C. S. Santos

4.3 Contabilidade

4.3.1 **RC&F**
(Revista Contabilidade &
Finanças USP)

2648 **6320**

2648 **6321**

recont@usp.br

Responsável

Prof. Dr. Fábio Frezatti

Colaboradores

Regina Pereira Carvalho e Guilherme Dantas Viana

Setor Técnico de Redes

Setor Técnico de Suporte e Produção

Serviço de Logística

Laboratório de Aprendizagem e Ensino - LAE

Seção Técnica de Informática



Seção Técnica de Informática - STI

Responsável

Luiz Eduardo Iadocicco

3091 **8715**

sti-fea@usp.br

A STI/FEA tem como objetivo o desenvolvimento, implantação e manutenção de sistemas de informação; a assessoria técnica na área de informática, para docentes, pesquisadores e demais funcionários da FEA; configuração e administração de servidores de rede; suporte na criação e manutenção de websites; rede Wireless (USPnet, FEAnet e Eduroam); videoconferências; orientação e especificação dos equipamentos de informática a serem adquiridos pela Unidade; colaboração em trabalhos conjuntos com os demais órgãos da FEA para a realização de projetos de infraestrutura que envolvam serviços de rede/informática; filmagem e gravação de eventos; transmissões em IPTV e Skype; Programa Pró-Aluno; responsável pela manutenção e elaboração de regras do sistema de Firewall e IPS da FEA.

Colaboradores

Antônio Augusto de Castro Paes, Celso Emídio de Barros, e Cristiane Roberta de Sant'Ana

A STI é constituída por:

1. Setor Técnico de Redes

STREDES

3091 **5949**

sti-fea@usp.br

É responsável pela manutenção, suporte e gerenciamento da rede de computadores da FEA incluindo toda a rede cabeada e a rede sem fio (USPnet, FEAnet e Eduroam); elaboração de projetos de rede e soluções técnicas para a FEA; instalação e manutenção de pontos de rede para todos os prédios da FEA, bem como configuração e administração de todos os equipamentos da rede da FEA; realiza atendimento técnico aos usuários. Presta suporte técnico em congressos, simpósios e outros eventos realizados na Faculdade; assim como transmissões em tempo real via internet e

videoconferência; elabora projetos ligados à área de tecnologia da informação; especificação técnicas de equipamentos de TI para compra; projetos de rede e infraestrutura – CFTV.

Responsável pela administração dos servidores reais e virtuais (VMWARE), manutenção do software de gerenciamento da rede da FEA e sistema de backup de servidores.

Chefia

Jonas Lui Reinhardt

Colaboradores

Daniel Moraes Huguenin, Marcelino Hidenori Toribio Sato e Vladimir Kenzo Sasaki

**2. Setor Técnico de
Suporte e Produção
STSUPRO**

3091 **5903**

ruel@usp.br

É responsável pela manutenção e atualização de programas nos equipamentos dos laboratórios de informática; fornece subsídios e suporte técnico a professores e alunos, tanto nos laboratórios de informática como em salas de aula; auxilia nos eventos realizados na FEA; monitora as salas do “Programa Pró-Aluno”, oferecendo suporte aos alunos na utilização de equipamentos e programas; é o responsável pela instalação e manutenção dos servidores necessários para o bom funcionamento dos laboratórios de informática.

A equipe está envolvida na criação, manutenção e instalação de todos os portais, sites e sistemas de informação acadêmicos e administrativos da FEA, agenda de salas, sistema de chamados, banco de dados, entre outros.

Chefia

Fabiano Carlos Ruel

Colaboradores

Rafael Magalhães de Oliveira, Renê Furtado Felix e Welington Oliveira Rocha

3. Serviço de Logística (Audiovisual)

SVLOGIST

3091 **8723**

eduardoaudio@usp.br

É responsável pela realização dos trabalhos de transmissão, captação e edição de imagem e som; providencia a instalação, manutenção e operação de equipamentos de audiovisual em auditórios, salas de aula e estúdios, incluindo sistemas de videoconferência, IPTV, mesas e caixas de som, câmeras e matrizes de áudio e vídeo, além da manutenção da infraestrutura de áudio e vídeo da FEA.

É responsável pela organização do conteúdo digital criado no repositório do IPTV ou outros; orienta professores e funcionários quanto a utilização dos recursos de audiovisual; organiza e controla o serviço de empréstimo de material audiovisual para professores.

Chefia

Eduardo Custódio Leite

Colaboradores

Noel Ribeiro e

Valter de Oliveira Lima

4. Laboratório de Aprendizagem e Ensino

LAE

3091 **5938**

labapre@usp.br

Tem como objetivo o desenvolvimento, transmissão, aplicação, avaliação e consolidação de experiências e metodologias voltadas para os cursos superiores em Economia, Administração, Contabilidade e Atuária, promovendo a gestão do conhecimento sobre ensino e aprendizagem entre docentes e pesquisadores da FEAUSP.

Suas atividades são: dar suporte ao e-learning e apoio presencial, possibilitando interação entre professores e alunos de graduação e pós-graduação por meio da plataforma E-Disciplinas (Moodle) e outros similares; facilitar discussões sobre novas técnicas ou metodologias para o ensino superior; manter o acervo virtual de vídeos de palestras, cursos e outros eventos realizados na FEA, desenvolver materiais e recursos para fins didáticos ou acadêmicos e criação de videoaulas.

Responsável

Andrea Consolino Ximenes

Setor de Apoio Tecnológico
Seção de Aquisição
Seção de Atendimento aos Usuários
Seção de Processamento Técnico



Serviço de Biblioteca e Documentação - SBD

Responsável

Háilda Cristina Rocha
Fernandes
3091 **5894**

bibfea@usp.br

Com um vasto acervo, o SBD desempenha importante papel como disseminador de informações especializadas nas áreas de economia, administração, contabilidade e atuária e do conhecimento gerado na Faculdade. Oferece à comunidade USP e à sociedade em geral recursos informacionais e tecnologias que garantem aos usuários a autonomia quanto à pesquisa, a busca e a recuperação da informação. Organização atual:

Reserva de auditórios

3091 **5968**

bibfea.adm@usp.br
bibfea.reservas@usp.br

Administração do espaço físico da biblioteca e reserva de auditórios; manutenção e controle do patrimônio. Suporte técnico para a realização de videoconferências no Centro Interativo de Ensino e Pesquisa – CIEP.

Colaboradora

Ana Cristina dos Santos

Acervo Delfim Netto

2648 **6015**

bibfea.adm@usp.br

Cadastra e indexa no baco de dados da USP (Dedalus), gerencia a coleção doada pelo Prof. Antonio Delfim Netto à FEAUSP com a preocupação de manter a integridade e as características de seu valioso acervo através do acesso controlado à consulta.

Responsável

Sandra Maria La Farina

Oficina de Encadernação e Pequenos Reparos

2648 **6035**

novonovo@usp.br

Realiza ações de preservação e conservação do acervo. Separa e encaminha obras para encadernação e restauração e verifica a adequação dos serviços contratados. Realiza pequenos reparos.

Responsável

Márcia Gomes Novo de Martin

1. Seção de Aquisição

SCAQUIS

3091 **5999**

bibfea.aquisi@usp.br

A Seção de Aquisição é responsável pela seleção e desenvolvimento do acervo. Promove a aquisição de material bibliográfico por meio de compra, recebimento de doações e eventualmente por meio de permuta com outras instituições. Procura atender a demanda de sua comunidade,

priorizando a aquisição de obras indicadas nas ementas curriculares de seus cursos de graduação e pós-graduação bem como aquelas sugeridas por professores e alunos; busca também atualizar-se conforme os lançamentos do mercado editorial. Trabalha na captação ativa de material bibliográfico, seleção e avaliação de doações assim como na atualização e desbaste do acervo. Avalia a coleção periodicamente de maneira a colaborar com o bom atendimento ao público. Promove ação de responsabilidade social por meio de repasse de material bibliográfico recebido em doação, que não é interessante para ser incorporado ao acervo, para outras faculdades e instituições.

Chefia

Maria Gisele Fonseca de Oliveira

Colaboradora

Selma Menezes La Farina

2. Seção de Atendimento ao Usuário

SCATUSU

3091 **5998**

bibfea.atend@usp.br

A Seção de Atendimento ao Usuário é responsável pelos empréstimos, devoluções e reserva de material bibliográfico do acervo da FEA através do Banco de Dados Bibliográficos da USP – DEDALUS. Orienta os usuários quanto à localização da informação, organização do acervo, normalização técnica, levantamentos bibliográficos e outros produtos e serviços da Biblioteca; atende aos pedidos de Empréstimo entre Bibliotecas (EEB) e Comutação Bibliográfica (Comut). Promove treinamentos sobre fontes de informação, bases de dados (DEDALUS, EBSCO etc.) e sobre normalização de trabalhos acadêmicos (ABNT e APA). Oferece ao pesquisador orientação sobre cadastro, divulgação de perfil e de conteúdo acadêmico (Mendeley, ResearcherID etc.). Gerencia o uso das salas de estudo BibLabs e Design Lab. Colabora com a Seção de Aquisição ao indicar as demandas de material bibliográfico dos usuários. Divulga informações, produtos e serviços da Biblioteca e gerencia as ferramentas de redes sociais Blog, Facebook e Twitter. Colabora nas atividades de encadernação dos livros, no cadastro de material bibliográfico no DEDALUS e seu preparo para empréstimo. Coordena a contínua digitalização do acervo de teses retrospectivamente mediante coleta de autorização dos autores. Mantém a organização

diária do acervo, da reserva didática (estante restrita) e da caixa de devolução de livros e gerencia o uso dos guarda-volumes.

Chefia

Adriana Domingos Santos

Colaboradores

Angélica Suemitsu, Antonio Francisco Pereira de Sousa, Lilian Estefania de Oliveira, Luciene França Lima, Raquel Santos da Silveira e Vera Lucia Ricci Goldstein

3. Seção de Processamento Técnico

SCPROTEC

3091 **5810**

bibfea.protec@usp.br

É responsável pelo tratamento técnico – catalogação, classificação e indexação – do material bibliográfico adquirido (livros, e-books, dissertações e teses, periódicos, multimídias e conteúdo da Web). Executa o cadastramento desse material no Banco de Dados Bibliográficos da USP – DEDALUS.

Realiza a coleta, controle, cadastramento e indexação da produção do corpo docente da FEAUSP no Banco DEDALUS e colabora com a atualização e o desenvolvimento do vocabulário controlado do Sistema Integrado de Bibliotecas – SIBiUSP; cadastra periódicos e prepara os fascículos para encadernação; divulga as novas aquisições incorporadas ao acervo; colabora com a atualização do Twitter da Biblioteca. Executa a submissão, revisão e catalogação das teses de livre docência da FEA na Biblioteca Digital de Teses e Dissertações da USP - BDTD; para as teses e dissertações defendidas na FEA, realiza a revisão e catalogação na BDTD.

Colabora com a Biblioteca Digital da Produção Intelectual da USP - BDPI, inserindo a produção intelectual dos docentes, pesquisando a política de arquivamento dos títulos de periódicos em que são publicadas e trabalhando na captação ativa dos documentos.

Chefia

Rafael Mielli Rodrigues

Colaboradoras

Martha Ribeiro Neves de Vasconcellos e Valéria Alves Gonçalves



Lista telefônica

A

Abraham Sin Oih Yu

Administração FEA1 G169
3091-5925 abraoyu@ipt.br

Adalberto Américo Fischmann

Administração FEA1 E200
3091-5834 aafischm@usp.br

Ademir Antonio Ferreira

Administração FEA1 G153
3091-5847 adefer@usp.br

Adolpho W. P. Canton

Administração FEA1 G157
2648-6410 cantonaw@usp.br

Adriana Backx Noronha Viana

Administração FEA1 G175
2648-6586 backx@usp.br

Adriana da Silva Munuera Molina

Contabilidade e Atuária FEA4 1º andar 107
3091-5920 adrianao2@usp.br

Adriana de Fatima Bernardo

Economia/Fipe FEA2 térreo 19
2648-6269/ 3091-0957 abernardo@fipe.org.br

Adriana Domingos Santos

Biblioteca-Atendimento FEA4
3091-6099 adrianaads@usp.br

Adriana Marotti de Mello

Administração FEA1 E199
3091-0657 adriana.marotti@usp.br

Adriana Miranda de Oliveira

Economia/Fipe FEA2 1º andar 107
3091-5870 amiranda@fipe.org.br

Adriana Pacheco de Cristo

Administração/FIA FEA1 E187
3091-5995 adrianap@fia.com.br

Adriano Henrique Rebelo Biava

Economia FEA2 253
3091-5629/6054 biafeusp@usp.br

Alceu Salles Camargo Júnior

Administração FEA1 G169
3091-5380 alceu@usp.br

Alda da Conceição Dias Araújo

Administração/FIA FEA1 C21
3091-5966 aldac@fia.com.br

Alda Freire de Castro

Economia FEA1 C121
3091-5802/5803 afcastro@usp.br

Alessandra de Ávila Montini

Administração FEA1 G157
3091-5996 amontini@usp.br

Alexandre Macchione Saes

Economia FEA2 2º andar 220
3091-1735 alexandre.saes@usp.br

Alessandro Broedel Lopes

Contabilidade e Atuária FEA3 2º andar 231
2648-6351 broedel@usp.br

Alessandro Fernandes da Conceição

Contabilidade e Atuária FEA3 1º andar 115
2648-6310 alessandro.conceicao@fipecafi.org

Almir Ferreira de Sousa

Administração FEA1 G168
3091-5956 abrolhos@usp.br

Alvair Silveira Torres Junior

Administração FEA1 G155
3091-0742 alvair@usp.br

Amira Canario

Economia/Fipe FEA1 C131
3093-0946/2648-6299 amira.canario@fipe.org.br

Ana Angélica Fernandes Mônica

Compras FEA1 A109.b
3091-5941 angelfm@usp.br

Ana Carolina de Aguiar Rodrigues

Administração FEA1 C25
2648-6013 anacarolina.ar@usp.br

Ana Carolina Maia

Contabilidade e Atuária FEA3 2º andar 222
3091-5830 anacmaia@usp.br

Ana Cristina dos Santos

Biblioteca - Res. de Auditório FEA4 Superior sala 5
3091-5968 acsantos@usp.br

Ana Cristina Limongi-França

Administração FEA1 C18.c
3091-5908/3818-4004 climongi@usp.br

Ana Maria Pensa Ferri

Economia/Fipe FEA2 2º andar
3091-6054/3093-0948 aferri@fipe.org.br

Ana Paula Rodrigues Alves

Pós-Graduação FEA5 2º andar 213
3091-5862 anaalves@usp.br

Anay Fátima de Barros de Lima

Zeladoria (Copa) FEA5 térreo 12/32
3091-6042 anay@usp.br

André Luís Squarize Chagas

Economia FEA2 2º andar 253
3091-5906 achagas@usp.br

André Luiz Fischer

Administração FEA1 E193
3091-5836 afischer@usp.br

Andréa Consolino Ximenes

LAE FEA5 1º andar 114
3091-5938 aximenes@usp.br

Andréia Ruiz Calancha

Expediente FEA1 D138
3091-5986 arcalanc@usp.br

Andrés Paves Torres

Contabilidade e Atuária FEA3 1º andar 107
2648-6307 andres.torres@fipecafi.org

Andres Rodriguez Veloso

Administração FEA1 E204.1
2648-6464 veloso@usp.br

Andson Braga de Aguiar

Contabilidade e Atuária FEA3 2º andar 220
2648-6340 abraga@usp.br

Angélica Suemitsu

Biblioteca - Atendimento FEA3 2º andar 220
3091-5962 angelica.suemitsu@usp.br

Anilza Maria Alves Silva

Economia FEA1 C121
3091-5802/5803 anilza@usp.br

Antonio Augusto de Castro Paes

STI FEA5 3º andar
3091-8724 castro-ime@usp.br

Antonio Carlos Aidar Sauaia

Administração FEA1 G160
3091-5985 asauaia@usp.br

Antonio Carlos Coelho Campino

Economia FEA1 C133
3091-5898 campino@usp.br

Antonio Francisco Pereira de Sousa

Biblioteca-Atendimento FEA4
3091-5998 afps@usp.br

Antonio Geraldo da Rocha Vidal

Administração FEA1 G175
3091-5838 vidal@usp.br

Antônio Marcos de Freitas

Assistência Administrativa FEA1 A 107
3091-5800 marfrei@usp.br

Antonio Robles Junior

Contabilidade e Atuária FEA3 2º andar 241
2648-6360 roblesjunior@gmail.com

Ariaster Baumgratz Chimeli

Economia FEA2 1º andar 113
3091-5824 chimeli@usp.br

Ariovaldo dos Santos

Contabilidade e Atuária FEA3 2º andar 225
2648-6344 arisanto@usp.br

Arnaldo José França Mazzei Nogueira

Administração FEA1 E196
3091-5973 ajfranca@usp.br

B

Belinda Ludovici de Oliveira

Contabilidade e Atuária FEA3 1º andar 113
2648-0978 belinda@usp.br

Benedito Miguel da Costa

Zeladoria FEA1
3091-5811 bmc@usp.br

Bernadete de Lourdes Marinho

Administração FEA1 E206
2648-8639 marinhoy@usp.br

Bruno Falsarella

Graduação FEA1 H2
3091-5852/5912 bfalsarella@usp.br

Bruno Meirelles Salotti

Contabilidade e Atuária FEA3 2º andar 221
2648-6341 brunofea@usp.br

C

Cacilda Luna

Comunicação e Desenvolvimento FEA1 B117
3091-5813 cacilda.luna@usp.br

Carlos Alberto Alves

Contabilidade e Atuária FEA3 térreo 5
3091-5831 cal@usp.br

Carlos Alberto Pereira

Contabilidade e Atuária FEA3 2º andar 236
2648-6356 cap@usp.br

Carlos Antonio Luque

Economia FEA1 C122/133
3091-5876/5877 cluque@usp.br

C-D

Carlos Roberto Azzoni

Economia FEA2 1º andar 107.a
3091-5870 cazzoni@usp.br

Carlos Roberto de Assunção

Administração FEA1 E208
3091-6332 carlosro@usp.br

Celeste Pádua Lima

Administração/FIA FEA1 F184
3091-5922 cealestel@fia.com.br

Celso Cláudio de Hildebrand e Grisi

Administração FEA1 G157
2648-6399 cchgfea1@usp.br

Celso Emídio de Barros

STI FEA5 3º andar
3091-8715 ceb@usp.br

Celso Luiz Martone

Economia FEA1 C101
3091-5958 cmartone@usp.br

Celso Souza Lopes

Manutenção FEA6 13
3091-5833 celsolopes@usp.br

César Alexandre de Souza

Administração FEA1 G175
3091-6433 calesou@usp.br

Cíntia Shinmyo Yamamoto

Administração/ Pós-Graduação FEA1 C1
3091-5805 cintia_sy@usp.br

Claudia Sofia Frias Pinto

Administração FEA1 E208
3091-5842 claudia.frias.pinto@gmail.com

Claudio Ribeiro de Lucinda

Economia FEA1 C124
3093-5826 claudiolucinda@usp.br

Claudinei Castelani

Zeladoria e Vigilância FEA1
3091-5811 castel@usp.br

Cláudio Antº Pinheiro Machado Filho

Administração FEA1 C18
3091-5905 capfilho@usp.br

Claudio Felisoni de Angelo

Administração FEA1 G173
3091-6045 cfa@usp.br

Cristiane Alves

Administração/FIA FEA1 G163
2648-6419 cristianeal@fia.com.br

Cristiane Roberta de Sant'Ana

STI - Suporte e Produção FEA5 3º andar
3091-8724 crisrs@usp.br

Cristina Alves de Oliveira Ananias

Administração/FIA FEA1 G168
3091-6077 cristinaa@fia.com.br

D

Daielly Melina Nassif Mantovani Ribeiro

Administração FEA1 G175
2648-6415 daielly@usp.br

Daniel Magalhães Mucci

Contabilidade e Atuária FEA3 2º andar 234
2648-6354 danielmmucci@usp.br

Daniel Moraes Huguenin

STI-Redes FEA5 116
3091-5949 daniel.huguenin@usp.br

Daniel Reed Bergmann

Administração FEA1 G173
2648-6439 danielrb@usp.br

Daniela Alves Martins

Administração/FIA - Pós-Grad. FEA1 C1
2648-6440 danielam@fia.com.br

Daniela Ozella Fonseca

Administração/FIA - Graduação FEA1 H149
3091-5845 dozella@usp.br

Danilo Camargo Igliori

Economia FEA2 1º andar 105
3091-6068/5870 digliori@usp.br

Dante Mendes Aldrighi

Economia FEA1 1º andar C120 b
3091-6051 aldrighi@usp.br

Darcy Carvalho

Economia FEA2 2º andar 216
3091-6050 darcy@usp.br

David Daniel da Silva

Contabilidade e Atuária FEA3 1º andar 112
2648-6388 david.silva@fipecafi.org

David Daniel Turchick Rubin

Economia FEA2 2º andar 224
3091-5953 dturchick@usp.br

Dayse Maria Alves Flexa

Pós-Graduação FEA5 2º andar 213
3091-5862 dflexa@usp.br

Decio Katsushigue Kadota

Economia FEA1 C131
3091-5878 dkkadota@usp.br

Decio Zylbersztajn

Administração FEA1 C18.a
2648-6444 dezylber@usp.br

Denisard Cneio de Oliveira Alves

Economia FEA1 C121
3091-5865 dcoalves@usp.br

Denise Cavallini Cyrillo

Economia FEA1 C133
3093-0983 dccyrill@usp.br

Dirce Maria Regados

Economia FEA1 1º andar C120
3091-6063 dregados@usp.br

E

Edgard Bruno Cornacchione Jr

Contabilidade e Atuária FEA3 2º andar 223
2648-6342 edgardbc@usp.br

Edilson Martins Costa

Economia - Graduação FEA1 D137
3091-6061 emcosta@usp.br

Edison Carlos Fernandes

Contabilidade e Atuária FEA3 1º andar 116
2648-6314 edison.fernandes@fflaw.com.br

Edison Fernandes Polo

Administração FEA1 G156
2648-6396 polo@usp.br

Edivaldo Constantino das Neves Júnior

Economia FEA2 1º andar 113
3091-1734 edivaldoconstantino@usp.br

Edson Crescitelli

Administração FEA1 E204
2648-6411 edsonc@usp.br

Edson Luiz Riccio

Contabilidade e Atuária FEA3 2º andar 245
2648-6364 elriccio@usp.br

Edson Vanderley Silva

Manutenção/Fipe FEA6 13
3091-5959 edwsilva@usp.br

Eduardo Amaral Haddad

Economia FEA2 1º andar 107b
2648-6530 ehaddad@usp.br

Eduardo Custódio Leite

Logística (Audiovisual) FEA1 F1
3091-8723 eduardoaudio@usp.br

Eduardo Felipe dos Santos

Serviço de Tesouraria FEA1 A109c
3091-5809 efelipe@usp.br

Eduardo Franco Luzio

Economia FEA1 C129.b
3091-6066 eluzio@usp.br

Eduardo Kazuo Kayo

Administração FEA1 G161
2648-6412 kayo@usp.br

Eduardo Pinheiro G. de Vasconcellos

Administração FEA1 E199
3091-5837/ 2648-6431 epgdvasc@gmail.com

Elaine de Fátima Silva da Paz

Administração-Graduação FEA1 H149
2648-6390 dfatima@usp.br

Elaine do Rocio Graciano

Contabilidade e Atuária FEA3 1º andar 115
2648-6312 elaine@usp.br

Elaise Rocha Lopes

Administração/FIA FEA1 C17
2648-6408 elaiser@fia.com.br

Eleutério Fernando da Silva Prado

Economia FEA1 1º andar C124 b
3091-5888 eleuter@usp.br

Eliene Angela Azevedo Silva

Contabilidade e Atuária FEA3 Térreo 28
2648-6383/3091-5890 eliene.silva@fipecafi.org

Eliseu Martins

Contabilidade e Atuária FEA3 1º andar 115
2648-6311 prof.eliseu.martins@gmail.com

Eloísa Martins Aléssio

Administração/FIA - Pós-Grad. FEA1 C1
2648-6437 eloisaa@fia.com.br

Erminda Bento Lopes

Economia/Fipe FEA1 1º andar C120
3091-5877/3093-0941 elopes@fipe.org.br

Evandro Figueiredo Santos

Zeladoria FEA1 Térreo
3091-5811 evandrof@usp.br

F-G

F

Fabiana de Cássia Caseiro Chiuratto
Admin./FIA - Pós-Grad. e MPE FEA1 C9
2648-6567/6568 fabianac@fia.com.br

Fabiana Aparecida Ribeiro Bento
Economia/Fipe FEA1 1º andar C120
3091-0942 fribeiro@fipe.org.br

Fabiana Fontes Rocha
Economia FEA2 1º andar 17
3091-5965 frocha@usp.br

Fabiano Carlos Ruel
STI - Suporte e Produção FEA5 1º andar 106
3091-5903 ruel@usp.br

Fábio Frezatti
Contabilidade e Atuária FEA3 2º andar 226
2648-6345 frezatti@usp.br

Fabio Kanczuk
Economia FEA1 C124
3091-5868 kanczuk@usp.br

Fábio Lotti Oliva
Administração FEA1 C27
3091-5982 fabiousp@usp.br

Felipe Leon Peres Camargo Shalders
Economia FEA2 2º andar 245
3091-5806 fshalders@usp.br

Felipe Mendes Borini
Administração FEA1 H145
2648-6014 fborini@usp.br

Fernando Antonio Slaibe Postali
Economia FEA1 1º andar C129 a
3091-5915 postali@usp.br

Fernando Balbino Botelho
Economia FEA2 2º andar
3091-6062 fbotelho@usp.br

Fernando Carvalho de Almeida
Administração FEA1 G175
2648-6449 fcalmeida@usp.br

Fernando Dal Ri Murcia
Contabilidade e Atuária FEA3 2º andar 211
2648-6332 murcia@usp.br

Fernando Monteiro Rugitsky
Economia FEA2 19
3091-5972 rugitsky@usp.br

Flávio Hourneaux Junior
Administração FEA1 H145
2648-6453 flaviohjr@usp.br

Flávio Torres Urdan
Administração FEA1 E187
2648-6400 fturdan@usp.br

Florivaldo Simões Pereira
Portaria FEA1
3091-5811 manguera@usp.br

Franciele Aline Parrilla Santos
Administração/FIA FEA1 E191
3091-5909 franciellea@fia.com.br

Francisco Henrique Figueiredo de Castro Junior
Contabilidade e Atuária FEA3 2º andar 243
2648-6362 hcastro@usp.br

Francisco Momédio Filho
Manutenção-Fipe FEA6 13
3091-5959 fmomedio@yahoo.com.br

G

Gabriel de Abreu Madeira
Economia FEA2 2º andar 241
3091-6070/5930 gmadeira@usp.br

Geraldo Luciano Toledo
Administração FEA1 E205
2648-6416/6445 gltoledo@usp.br

Gilberto de Andrade Martins
Contabilidade e Atuária FEA3 2º andar 233
2648-6353 martins@usp.br

Gilberto Tadeu Lima
Economia FEA1 C125
3091-5907 giltadeu@usp.br

Gilmar Masiero
Administração FEA1 H147
3091-1793 gilmarmasiero@gmail.com

Gilson Geraldo Maciel
Serviço de Contabilidade FEA1 A109.a
3091-5816 gmaciel@usp.br

Gisele Aparecida de Oliveira
Contabilidade e Atuária FEA3 Térreo 5
2648-6369 gisele.oliveira@fipecafi.org

Gislaine Aparecida Ferreira
Contabilidade e Atuária FEA3 1º andar 134
2648-6339 gislaine.ferreira@fipecafi.org

Graziella Maria Comini

Administração FEA1 C21
3091-5966/3818-4041 gcomini@usp.br

Guilherme Ary Plonski

Administração FEA1 E192
3818-4011/3091-5969 plonski2@usp.br

Guilherme Dantas Viana

Contabilidade e Atuária FEA3 1º andar 118
2648-6320 guilherme.viana@usp.br

Guilherme de Farias Shiraishi

Administração FEA1 E207
2648-6566 guilherme.shiraishi@usp.br

Guilherme Grandi

Economia FEA2 2º andar 252
3091-6056/6054 ggrandi@usp.br

Guillermo Oscar Braunbeck

Contabilidade e Atuária FEA3 2º andar 230
2648-6350 braunbeck@usp.br

Gustavo Gonçalves Vettori

Contabilidade e Atuária FEA3 1º andar 122
2648-6459 gvettori@usp.br

H

Háilda Cristina Rocha Fernandes

Biblioteca FEA4
3091-5894 halida@usp.br

Hamilton Luiz Corrêa

Administração FEA1 G156
3091-5987/3818-4017 hamillco@usp.br

Helena Maria de Oliveira P. da Silva

Administração-Graduação FEA1 H149
2648-6407 helenamaria@usp.br

Hélio Janny Teixeira

Administração FEA1 G166
2648-6559 janny@usp.br

Hélio Nogueira da Cruz

Economia FEA1 C120
3091-6063/3170 hncruz@usp.br

Hélio Zylberstajn

Economia FEA2 Térreo 16
3093-0974/3815-1715 hzy@usp.br

Heron Carlos Esvael do Carmo

Economia FEA1 C133
3091-6059 hcecarmo@usp.br

Hiroo Takaoka

Administração FEA1 G175
2648-6394 takaoka@usp.br

I

Ikaro Pinheiro

Contabilidade e Atuária FEA3 1º andar 115
2648-6311 ikaro.pinheiro@fipecafi.org

Irene Tiemi Icimoto

Serviço de Pessoal FEA1 A107
3091-5819 itiemi@usp.br

Isabel Cristina Malagueta Gonçalves

Serviços Gerais FEA1 A107
3091-6046 isabelmg@usp.br

Isabel Moreira Cruz

Administração/FIA FEA1 G173
2648-6401 isabelmc@fia.com.br

Isak Kruglianskas

Administração FEA1 E194
2648-6391 ikruglia@usp.br

Ismael Belmiro do Rosário

Economia-Rev. Est. Econômicos FEA2 Térreo
3091-5947 ofpicina@usp.br

Ivan Francisco de Sousa

Tesouraria FEA1 A109.c
3091-5809 ifraso@usp.br

Ivanete Dugo

Administração/FIA FEA1 E207
2648-6416 ivanete@fia.com.br

J

Jacques Marcovitch

Administração FEA1 E190
3091-5843 jmarcovi@usp.br

Janete Maria da Silva Santana

Administração FEA1 E208
3091-5842 jansantana@usp.br

Jefferson Alexandre Barbosa

Contabilidade e Atuária FEA3 1º andar 115
2648-6313 jefferson.barbosa@fipecafi.org

Jerônimo Antunes

Contabilidade e Atuária FEA3 2º andar 228
2648-6347 jantunes@usp.br

J-K-L

Joanília Neide de Sales Cia

Contabilidade e Atuária FEA3 2º andar 224
2648-6343 joanilia@usp.br

João Domiraci Paccetz

Contabilidade e Atuária FEA3 2º andar 242
2648-6361 jdpacecz@usp.br

João Maurício Gama Boaventura

Administração FEA1 E 201
3091-1786 jboaventura@usp.br

João Vinícius de França Carvalho

Contabilidade e Atuária FEA3 2º andar 237
2648-6357 jvfcarvalho@usp.br

Jobert Pradella Teixeira

Assistência Financeira FEA1 A109.e
3091-5804 jobert@usp.br

Joel Souza Dutra

Administração FEA1 C17
2648-6408 jdutra@usp.br

Jonas Lui Reinhardt

STI-Redes FEA5 116
3091-5949 jonas.reinhardt@usp.br

Jorge Gomes dos Santos

Almoxarifado e Patrimônio FEA6 16
3091-5926 jgs@usp.br

Jorge Luiz de Biazzii

Administração FEA1 F182
jlbiazzii@usp.br

José Afonso Mazzon

Administração FEA1 E187
3091-5995 jamazzon@usp.br

José Augusto Giesbrecht da Silveira

Administração FEA1 G173
2648-6392 jags@usp.br

José Augusto Guagliardi

Administração FEA1 G161
3091-5839 jaguar@usp.br

José Carlos de Souza Santos

Economia FEA1 C120c
2648-6011/ 3091-5802 jcdssan@usp.br

José Carlos Marcelo

Manutenção FEA6 13
3091-5833 jcmn@usp.br

José Flavio Motta

Economia FEA2 2º andar 234
3091-6054/6058 jflaviom@usp.br

José Paulo Zeetano Chahad

Economia FEA1 C131
3091-6060 jpchahad@usp.br

Jose Raymundo Novaes Chiappin

Economia FEA1 C133
3091-5937 chiappin@usp.br

José Roberto Ferreira Savoia

Administração FEA1 G168
3091-6077 jrsavoia@usp.br

José Roberto Kassai

Contabilidade e Atuária FEA3 2º andar 207
2648-6330 jrkkassai@usp.br

José Roberto Securato

Administração FEA1 G168
2648-6421 securato@usp.br

José Tiacci Kirsten

Economia FEA2 1º andar 20.a
3091-6013 jtkirsten@usp.br

Joshua Onome Imoniana

Contabilidade e Atuária FEA3 2º andar 238
2648-6358 josh.imoniana@usp.br

Josivan José Batista

Zeladoria FEA1
3091-0529 josivan@usp.br

Juarez Alexandre Baldini Rizzieri

Economia FEA1 C126
3093-0964/ 26486301 rizzieri@usp.br

Juliana Fávero Rodrigues

Contabilidade e Atuária FEA3 1º andar 114
2648-6346 juliana.rodrigues@fipecafi.org

Juscelino Fernandes do N. Junior

Manutenção FEA6 13
3091-5833 juscelino@usp.br

K

Kavita Miadaira Hamza

Administração FEA1 E207
2648-6456 kavita@usp.br

L

Laura Barbosa de Carvalho

Economia FEA2 1º andar 18
3091-5880 lcarvalho@usp.br

Laura Valladão de Mattos

Economia FEA2 2º andar 238
3091-5967 lauramattos@usp.br

Leandro dos Santos Maciel

Administração FEA1 E208
3091-5842 leandromaciel@usp.br

Leda Maria Paulani

Economia FEA2 1º andar 113b
3091-5881/5870 paulani@uol.com.br

Leila Lage Humes

Administração FEA1 E208
3091-6332 lhumes@usp.br

Lenina Pomeranz

Economia FEA2 2º andar 212
2648-6302 lenpo@usp.br

Leonardo Augusto de Vasconcelos Gomes

Administração FEA1 G153
2648-6454 lavgomes@gmail.com

Licia Mutsuko Abe

Administração/FIA FEA1 G175
3091-5861 liciaa@fia.com.br

Liliam Sanchez Carrete

Administração FEA1 G168
2648-6428 lscarrete@usp.br

Lilian Estefânia de Oliveira

Biblioteca-Atendimento FEA4
3091-5998 lilianestefania@usp.br

Liliana Vasconcellos Guedes

Administração FEA1 E195
3091-0653 lilianav@usp.br

Lino Nogueira Rodrigues Filho

Administração FEA1 E205
2648-6416/6423 linok@usp.br

Lourdes Aidar Sauaia

Administração/FIA FEA1 G160
3091-5985 lsauaia@yahoo.com.br

Lucas Ayres Barreira de Campos Barros

Contabilidade e Atuária FEA3 2º andar 217
2648-6337 lucasbarros@usp.br

Luciane Reginato Cornacchione

Contabilidade e Atuária FEA3 2º andar 218
2648-6338 lucianereginato@usp.br

Luciano Gasperini Pereira

Economia-Graduação FEA1 D137
3091-6061 lucianogasperin@usp.br

Luciene França Lima

Biblioteca-Atendimento FEA4
3091-5962 lucienne@usp.br

Luigi Giovanni Medori

Pós-Graduação FEA5 2º andar 213
3091-5862 luigi.medo@usp.br

Luis Cláudio Bastos

Serviço de Contabilidade FEA1 A109.a
3091-5816 lcbastos@usp.br

Luís Eduardo Afonso

Contabilidade e Atuária FEA3 2º andar 215
2648-6309 lafonso@usp.br

Luís Eduardo Negrão Meloni

Economia FEA2 2º andar 215
3091-1736 luis.meloni@usp.br

Luiz Eduardo Iadocicco

STI FEA5 1º andar 108
3091-8715 iadocic@usp.br

Luiz Eduardo Cioffi (Kitola)

Copiadora EAC FEA3 Térreo 7
2648-6371 kitocioffi@gmail.com

Luiz Jurandir Simões de Araújo

Contabilidade e Atuária FEA3 1º andar 138
3091-0636 ljsimoes@usp.br

Luiz Nelson Guedes de Carvalho

Contabilidade e Atuária FEA3 2º andar 247
2648-6366 lnelson@usp.br

Luiz Paulo Lopes Fávero

Contabilidade e Atuária FEA3 1º andar 115
2648-6311 lpfavero@usp.br

M**Manoella Jordão de Lima**

Graduação FEA1 H2
3091-5852 mkurre@usp.br

Manuel Enriquez Garcia

Economia FEA1 C126
2648-6301 enriquez@usp.br

Mara Jane Contrera Malacrida

Contabilidade e Atuária FEA3 2º andar 209
2648-6331 maracont@usp.br

Marcelino Hidenori Toribio Sato

STI-Redes FEA5 116
3091-5949 hidenori@usp.br

M-N

Marcelo Caldeira Pedroso

Administração FEA1 C10
3091-0741 mpedroso@usp.br

Marcelo Malagueta

Administração-Graduação FEA1 H149
2648-6436 malapep@usp.br

Marcia Delatorre da Silva

Administração/FIA FEA1 E194
3091-5849 marciad@fia.com.br

Márcia Gomes Novo de Martin

Biblioteca-Oficina de Encadernação FEA4
2648-6035 novonovo@usp.br

Márcia Regina Bispo

Assistência Administrativa FEA1 A107.b
3091-6028 marciabispo@usp.br

Marcio Fernandes Cuzziol

CCInt/Fipe FEA1 A103
3091-6075 marciocuzziol@gmail.com

Márcio Issao Nakane

Economia FEA1 C123
3091-5857 minakane@usp.br

Márcio Luiz Borinelli

Contabilidade e Atuária FEA3 2º andar 246
2648-6365 marciolb@usp.br

Marco Antonio Sandoval de Vasconcellos

Economia FEA1 133
3091-6057 masv@usp.br

Maria Aparecida Gouvêa

Administração FEA1 G162
3091-6044 magouvea@usp.br

Maria Cristina Cacciamali

Economia FEA2 1º andar 109
3091-5854/5870 cciamali@uol.com.br

Maria Dolores Montoya Diaz

Economia FEA1 C133
3091-5898/5900 madmdiaz@usp.br

Maria Eneida Chiuzini

Diretoria FEA1 A108
3091-5988 meneida@usp.br

Maria Gisele Fonseca de Oliveira

Biblioteca-Aquisição FEA4
3091-5999 giseleol@usp.br

Maria José Medeiros da Silva

Contabilidade e Atuária FEA3 Térreo 13
2648-6328 mjrrr17@gmail.com

Maria Sylvia Macchione Saes

Administração FEA1 C16
3091-0616 ssaes@usp.br

Marisa Cavalcante

Administração/FIA FEA1 G173
2648-6414 marisa@fia.com.br

Martha Ribeiro Neves de Vasconcellos

Biblioteca-Processamento Técnico FEA4
3091-5810 martharn@usp.br

Martinho Isnard Ribeiro de Almeida

Administração FEA1 E200
3091-5834 martinho@usp.br

Massanori Monobe

Contabilidade e Atuária FEA3 1º andar 115
2648-6311 mmonobe2006@yahoo.com.br

Maurício Martinelli Silva Luperi (temp.)

Economia FEA2 1º andar 133
3091-5888 mluperi@usp.br

Mauro Rodrigues Junior

Economia FEA2 2º andar 229
3091-6069 mrodrigues@usp.br

Mayra Yuriko Ogura

Comunicação/FEAalumni FEA1 B117
3091-5940 mayra.onishi@usp.br

Milena Neves Ramos

Comunicação e Desenvolvimento FEA1 B117
3091-9695 milenan@usp.br

Misael Augusto Conceição

Diretoria FEA1 A108
3091-5951 maugusto@usp.br

Moacir de Miranda Oliveira Junior

Administração FEA1 E196
2648-6429 mirandaoliveira@usp.br

N

Naercio Aquino Menezes Filho

Economia FEA1 C124
3091-5869 naerciof@usp.br

Nahor Plácido Lisboa

Contabilidade e Atuária FEA3 2º andar 235
2648-6355 nahor@usp.br

Nelson Hideiki Nozoe

Economia FEA2 2º andar 236
3091-5927/6054 nehnozoe@usp.br

Nicolau Reinhard

Administração FEA1 G175
3091-5892 reinhard@usp.br

Nivaldo Lamac

Contabilidade e Atuária FEA3 Térreo 20
2648-6378 nivaldo.lamac@fipecafi.org

Noda Haruko

Administração/FIA FEA1 E190
3091-5843 nodah@fia.com.br

Noel Ribeiro

Logística (Audiovisual) FEA1 F1
3091-8723 nribeiro@usp.br

Nuno Manoel Martins Dias Fouto

Administração FEA1 G173
3091-5993 nfouto@usp.br

O

Ofélia de Moura Valença

Graduação FEA1 H2
3091-5852 ofeliamoura@usp.br

P

Patricia Siqueira Varela

Contabilidade e Atuária FEA3 2º andar 213
2648-6334 psvarela@usp.br

Paula Carvalho Pereda

Economia FEA2 térreo 20
3091-1796 /6054 pereda@usp.br

Paula Sarita Bigio Schnaider Nissimoff

Administração FEA1 E-208
3091-5842 paula.schnaider@usp.br

Paulo César Scandarolli

Manutenção FEA6 13
3091-5833 scandarolli@usp.br

Paulo de Tarso Presgrave Leite Soares

Economia FEA1 129.a
3091-5945 ptsoares@usp.br

Paulo Roberto Feldmann

Administração FEA1 C10
3091-0743 feldmann@usp.br

Paulo Tromboni de Souza Nascimento

Administração FEA1 G169
3091-0746/ 3818-4268 tromboni@usp.br

Pedro Henrique Thibes Forquesato

Economia FEA2 Térreo 19c
3091-6020 pforquesato@usp.br

Priscila da Silva Santos Magalhães

ATAD FEA1 A107
3091-5811 prypris@usp.br

Priscila Silveira

Administração/FIA FEA1 E196
2648-6419 priscila.silveira@fia.com.br

R

Rafael Magalhães de Oliveira

STI - Suporte e Produção FEA5 1º andar 106
3091-5903 rf.magalhaes@usp.br

Rafael Mielli Rodrigues

Biblioteca-Processamento Técnico FEA4
3091-5810 rafamielli@usp.br

Rafael de Vasconcelos Xavier Ferreira

Economia FEA2 2º andar 217
3091-6053/6054 rafaelferreira@usp.br

Rafael Paschoarelli Veiga

Administração FEA1 G166
3091-5846 rafaelpaschoarelli@usp.br

Rafael Santos Joaquim Neto

Manutenção FEA6 13
3091-5833 rafaim@ime.usp.br

Randal Ruas Muniz

Expediente FEA1 D138
3091-5986 randal@usp.br

Raphael Bottura Corbi

Economia FEA2 Térreo 19
3091-5853/6054 rcorbi@usp.br

Raquel Santos da Silveira

Biblioteca-Atendimento FEA4
3091-9876 raquelsi@usp.br

Raquel Wille Sarquis

Contabilidade e Atuária FEA3 2º andar 249
2648-6367 raquel.sarquis@usp.br

Regina de Carvalho Pereira

Contabilidade e Atuária FEA3 1º andar 126.b
2648-6321 regina.pereira@fipecafi.org

Reginaldo Fonseca de Souza

Graduação FEA1 H2
3091-5852 reginaldo.souza@usp.br

Reinaldo Guerreiro

Contabilidade e Atuária FEA3 2º andar 232
2648-6352 reiguerr@usp.br

Renata Del Tedesco Narita

Economia FEA2 2º andar 242
3091-5883 rnarita@usp.br

Renata de Paula Dias

Economia/Fipe FEA1 C120.d
2648-6298/ 3093-0951 rdias@fipe.org.br

Renata Giovinazzo Spers

Administração FEA1 G163
3091-5848 renatag@usp.br

Renata Laurito de Batista Mallet

Compras FEA1 A109.b
3091-5917 rlaurito@usp.br

Renato Perim Colistete

Economia FEA1 C125
3091-1867 rcolistete@usp.br

Renê Coppe Pimentel

Contabilidade e Atuária FEA3 1º andar 112
2648-6333 renecp@usp.br

Renê Furtado Felix

STI - Suporte e Produção FEA5 2º andar 212
3091-5903 rfelix@usp.br

Ricardo Bueno Pereira de Barros

Pesquisa, Cultura e Extensão FEA1 A105
3091-5872 ric1976sp@usp.br

Ricardo Dias de Oliveira Brito

Economia FEA1 C125
3091-6012 ricardobrito@usp.br

Ricardo de Abreu Madeira

Economia FEA2 2º andar 225
3091-5885/6070 rmadeira@usp.br

Ricardo Pacheco

Contabilidade FEA3
ricardo.pacheco@usp.br

Ricardo Rezende Gomes Avelino

Economia FEA2 2º andar 205
3091-5895 avelino@usp.br

Roberta de Paula Dias

Comunicação e Desenvolvimento FEA1 B117
3091-5933 rorpaula@usp.br

Roberto da Silva Fontes

Expediente FEA1 D138
3091-5986 rfontes@usp.br

Roberto Klinguelfus Cirino da Silva

Apoio aos Colegiados FEA1 A106
3091-55801/5814 robertokcs@usp.br

Roberto Sbragia

Administração FEA1 E194
3818-5849 rsbragia@usp.br

Rodolfo da Crus Ferrari

Contabilidade e Atuária FEA3 1º andar 126
2648-6318 rodolfo.ferrari@fipecafi.org

Rodrigo de Losso da Silveira Bueno

Economia FEA2 Térreo 19
3091-1797 delosso@usp.br

Rodrigo Menon Simões Moita

Economia FEA1 A123
3091-6012 rodmoita@usp.br

Rodrigo Pereira

Almoxarifado e Patrimônio FEA6 16
3091-5926 rodrigo.pereira@usp.br

Rômulo Fávero

Compras FEA1 A109.b
3091-5941 rfavero@usp.br

Ronaldo Aparecido Bueno

Manutenção FEA6 13
3091-5833 rabueno@usp.br

Rosa Maria Fischer

Administração FEA1 C21
3091-5966 rfischer@usp.br

Rosana Tavares

Administração FEA1 G168
2648-6418 rosana@usp.br

Roy Martelanc

Administração FEA1 G166
2648-6447 rmartela@usp.br

Rutinéia Faria Ribeiro

Zeladoria (Copa) FEA5 Térreo 12/32
3091-6042 rutyribeiro@usp.br

S

Sabrina Pinheiro dos Santos

Economia FEA1 C121
3091-5802 sabrina.pinheiro@usp.br

Samantha Reimberg Martins

Contabilidade e Atuária FEA3 Térreo 5
2648-6369 samy@usp.br

Samuel Bento de Souza

Administração/FIA FEA1 E200
3091-5834/3091-5835 samuelb@fia.com.br

Sandra Aparecida de A. Rabello

Economia/Fipe FEA1 C120
3091-5877/5873/5876 srabello@fipe.org.br

Sandra Maria La Farina

Biblioteca-Acervo Delfim Netto FEA4
2648-6015 sandrar@usp.br

Sebastião Francisco Pinho Souza

Economia-Pós-Graduação FEA1 D136
3091-5886 pinho@usp.br

Selma Menezes La Farina

Biblioteca-Aquisição FEA4
3091-5999 selma@usp.br

Sérgio Almeida de Sousa

Economia FEA2 2º andar 235
2648-6069 sergio.almeida@usp.br

Sérgio de Matos

Zeladoria FEA1
3091-5811 dou@usp.br

Sérgio Luiz de Oliveira Assis

Administração FEA1 175
2648-6425 sergioassis01@gmail.com

Siegfried Bender

Economia FEA1 C131
3091-6071/6060 sieg@usp.br

Silvia Maria Schor

Economia FEA2 2º andar 226
3091-6054/6048 smschor@usp.br

Silvia Pereira de Castro Casa Nova

Contabilidade e Atuária FEA3 2º andar 214
2648-6335 silvianova@usp.br

Simão Davi Silber

Economia FEA1 C126
3091-5876/3093-0945 sdsilber@usp.br

Simone de Oliveira Silva

Economia/Fipe FEA1 C126.c
3093-0945/2648-6301 simone.silva@fipe.org.br

Sonia Maria Barbosa Vitorino

PGT USP/FIA FEA1 C126
3091-5969 soniamb@fia.com.br

T

Tania Casado

Administração FEA1 E191
3091-5909 tcasado@usp.br

Tânia Regina Sordi Relvas

Contabilidade e Atuária FEA3 2º andar 216
2648-6336 taniarsr@usp.br

Tatiana Albanez

Contabilidade e Atuária FEA3 2º andar 205
2648-6329 tatiana.albanez@usp.br

Tatiana Gomes Rotondaro

Economia FEA2 2º andar 220
2648-6067 tatiana.rotondaro@usp.br

Thais Leonardi Merino Rios

Apoio aos Colegiados FEA1 A106
3091-5801/5814 thaisleonardi@usp.br

Ticiana Braga de Vicenzi

Administração FEA1 E208
3091-5842 ticivin@usp.br

V

Valdir Borges dos Santos

Graduação FEA1 H2
3091-5852 valdirbs@usp.br

Valéria Alves Gonçalves

Biblioteca-Processamento Técnico FEA4
3091-5962 valeria.goncalves@usp.br

Valéria Lourenção

Assistência Acadêmica FEA1 A106
3091-5814/5801 valerial@usp.br

Valmor Slomski

Contabilidade e Atuária FEA3 2º andar 240
3091-0634 valmor@usp.br

Valter de Oliveira Lima

Logística (Audiovisual) FEA1 F1
3091-8723 valterli@usp.br

Vanderlei Gomes de Jesus Reis

Almoxarifado e Patrimônio FEA6 16
3091-5926 deley@usp.br

Vanessa Cavalcante

Economia/Fipe FEA1 c120
3091-5865 vcavalcante@fipe.org.br

V-W-Y

Vanessa Maria Santiago

Administração/FIA FEA1 C6
2648-6406 vanessams@fia.com.br

Vera Lucia Fava

Economia FEA1 C133
3091-5882/3093-0963 verafava@usp.br

Vera Lucia Ricci Goldstein

Biblioteca-Atendimento FEA4
3091-5998 vlurpo@usp.br

Vera Nogueira Gama Dias

Administração/FIA FEA1 G175
2648-6427 verangdias@gmail.com

Vinicius Ferraz de Paula da Silva

Contabilidade FEA3 1º andar 115
3091-5820 r:173 vinicius.silva@fipecafi.org

Vladimir Kenzo Sasaki

STI-Redes FEA5 116
3091-5949 kenzo@usp.br

W

Wadico Waldir Bucchi

Administração FEA1 G168
2648-6455 wbucchi@usp.br

Wagner Pereira dos Santos

Graduação/Fipe FEA1 H2
3091-5852 wagnerps@usp.br

Wagner Toyama Cassimiro

Fundação Fundo Patrimonial FEA1 H146
3091-6074 wagnertc@gmail.com

Wanderlei Lima de Paulo

Contabilidade e Atuária FEA3 1º andar 138
2648-6327 wldepaulo@usp.br

Wellington Oliveira Rocha

STI-Suporte e Produção FEA5 1º andar 106
3091-5903 wellor@usp.br

Wellington Rocha

Contabilidade e Atuária FEA3 2º andar 239
2648-6359 w.rocha@usp.br

Wilfredo Fernando Leiva Maldonado

Economia FEA2 sala 19A
2648-6070 wilfredo.maldonado@usp.br

Wilton César Odorico de Oliveira

CCInt FEA1 A103
3091-6075 wcesaroliveira@usp.br

Wilson Aparecido Costa de Amorim

Administração FEA1 E193
3091-5836 wamorim@usp.br

Wilton Roberto Pereira

Manutenção FEA6 13
3091-5833 wilrpereira@usp.br

Y

Yuki Teraoka

Administração/FIA FEA1 E199
3091-5837/2648-6431 yukit.consult@fia.com.br

